

# AD 2000

## L'exploration de la fonction auditive

### Tests disponibles :

- Son continu, wobulé ou modulé
- Mode automatique
- Enchaînement oreille gauche et droite
- différentes gammes de fréquences explorées

Gestion automatique du fichier patients et des tests d'audiométrie

Logiciel compatible avec tous les PC fonctionnant sous Windows® 98, Millénium, XP, 2000 ou Vista.

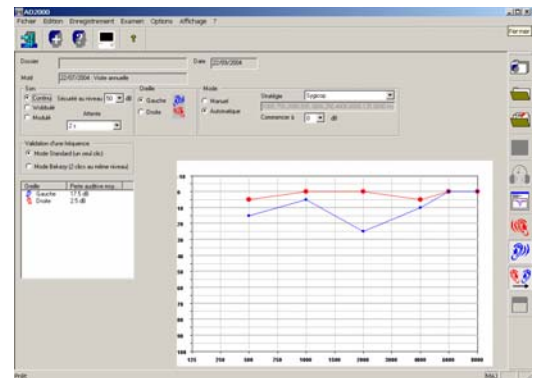

**Mis au point par une équipe de spécialistes des logiciels médicaux, AD2000 permet une évaluation exhaustive de la performance auditive.**

**Ce logiciel effectue des tests spécifiquement adaptés aux différents postes de travail grâce aux multiples gammes de fréquences explorées.**

**Pour une meilleure utilisation, ce produit s'utilise en mode manuel ou automatique.**

**AD2000 est connectable avec les logiciels de dossiers patients informatiques.**

## Description de l'AD 2000

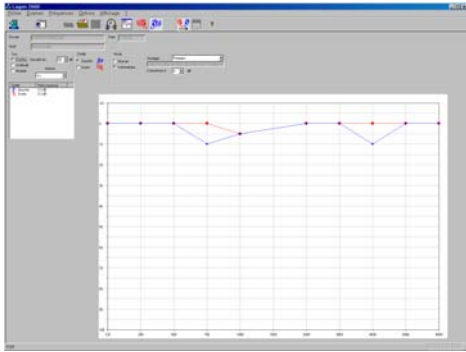

- La base de données est facilement accessible grâce aux boutons situés directement sur l'interface.
- Après chaque test, il est possible de visualiser, sur le même graphe, la courbe des oreilles droite et gauche, permettant ainsi une comparaison immédiate des performances de chacune.
- Le logiciel permet de tester 11 fréquences de sons purs, allant de 125 à 8000 Hz et de varier entre -10 et 100 dB.

### Un paramétrage spécifique pour :

- Le type de sons (continu, wobulé ou modulé),
- Le niveau de sécurité des décibels,
- Le temps d'émission de chaque son,
- Le mode manuel ou automatique,
- La stratégie choisie ,
- Le niveau de départ (de -10 à 100 dB).

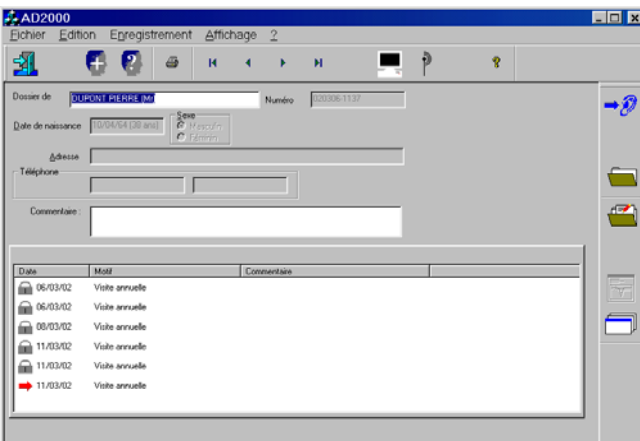

### Gestion des données :

- Après ouverture d'un dossier de patient (ou création si nécessaire), une seule fenêtre de contrôle donne accès aux tests d'audiométrie.
- A la fin de chaque test, les résultats sont automatiquement enregistrés dans la base de données.
- Chaque patient a la possibilité d'être affecté à un poste de travail prédéterminé ainsi qu'à un employeur.
- Une liste permet de présenter tous les examens déjà effectués pour ce patient afin de les visualiser ou de les réimprimer si nécessaire.

## Caractéristiques techniques :

- AD2000 est compatible avec Windows® 98, Me, XP, 2000 ou Vista
- Une résolution de 1024 x 768 est préférable pour un affichage optimal du programme.
- AD2000 peut être installé sur des ordinateurs compatibles PC (base Pentium), disposant d'au moins 5 Mo d'espace libre sur le disque dur.
- AD2000 est un audiomètre de classe 4.
- AD2000 est un dispositif médical conforme à la directive 93-42 CEE.
- AD2000 est CE Médical : CE 0398



**L2i**

Les Tanneries Royales, 20 Rue Schnapper, 78100 St Germain en Laye  
Tel : (33) 1 34 51 01 08 - Fax (33) 1 39 73 95 07



E 4.2.3.PUB.M.02-03