

LAGON 2000

L'intégration des examens médicaux

Vision, audiométrie, spirométrie, biométrie, cardiométrie

Logiciel compatible sur tous les PC fonctionnant sous Windows® 98, Millenium XP, 2000 ou Vista.

Lancement rapide et simple des :

- Tests de vision
- Tests d'audiométrie
- Mesures de biométrie
- Tests de spirométrie
- Tests de cardiométrie

En option: Eblouissement (le SB99 avec fibre optique)

Enregistrement automatique des données dans la base

20 Rue Schnapper
78100 St GERMAIN EN LAYE
Téléphone : (33) 1 34 51 01 08
Fax : (33) 1 39 73 95 07
Mail : ventes@lagon.net
Site : www.lagon.net

Qu'est-ce que LAGON 2000 ?

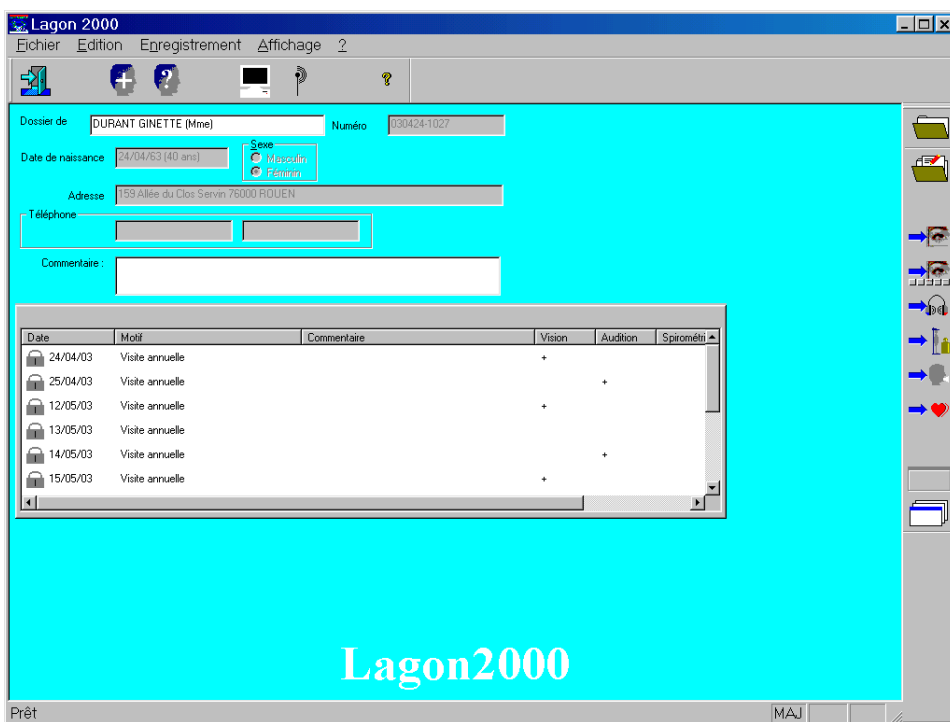

Développé par une équipe de spécialistes des logiciels médicaux et validé par des experts en médecine du travail, LAGON 2000 permet une évaluation complète de la vision, de l'audition, de la biométrie de la spirométrie et de la cardiologie.

Pour effectuer des tests adaptés aux différents postes de travail il est possible de lancer les protocoles permettant l'enchaînement automatique des tests.

Toutes les mesures sont automatiquement enregistrées dans la base de données et sont consultables par un simple click, offrant une lecture médicale aisée.

LAGON 2000 est connecté aux logiciels médicaux de la médecine du travail, des Pompiers et des Centre d'Examen de Santé.

Description de LAGON 2000

Vision

Tests de vision

- Vision des formes: Acuité visuelle, astigmatisme et duochrome, contrastes...)
- Vision des couleurs: Type Ishihara
- Vision du relief: Phorie
- Champ visuel et éblouissement

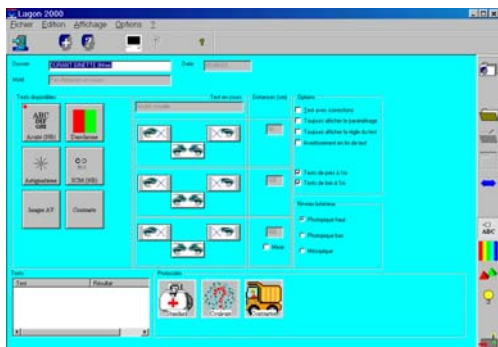

Spirométrie

- Minispir : Spiromètre diagnostic, connexion USB Direct PC. Logiciel Winspiro PRO fourni & Câble USB, pochette de transport
- Spiro2000 : Le plus petit spiromètre au monde.



Audio

Audiométrie

LAGON 2000 permet d'effectuer les tests d'audiométrie rapidement en mode manuel ou en mode automatique, en explorant des séries de fréquences pré-définies. Les données peuvent être comparées avec des valeurs de références et avec des examens précédents.



Cardiométrie

Cardiométrie :

- **AT 104** : Double fonction enregistreur conventionnel d'ECG et enregistreur PC-ECG.
- **CardioPlug** : Appareil portatif sur port USB



Caractéristiques techniques

- LAGON 2000 répond aux normes CE :
 - 93-42 CE pour les appareils médicaux
 - NFC-15-100 pour les appareils électriques
 - NFEN 60601-1 (2/02/1991) pour les appareils à faible voltage électrique
- LAGON 2000 est compatible avec Windows[®] 98, Millénium, XP, 2000 et Vista.
- Pour les examens de vision, un affichage de 1024 x 768 et 65 000 couleurs est recommandé.
- LAGON 2000 peut être installé sur tous les PC avec au moins 60 Mo de libres sur le disque dur.
- LAGON 2000 peut être utilisé avec le périphérique optionnel SB99 pour le test d'éblouissement.



Les Tanneries Royales, 20 rue Schnapper, 78100 Saint Germain en Laye
Tel (33) 1 34 51 01 08 – Fax (33) 1 39 73 95 07



E 4.2.3.PUB.M.04-03